248 TẠ ƠN CHÚA VỚI MẸ ME37

Thy Yên

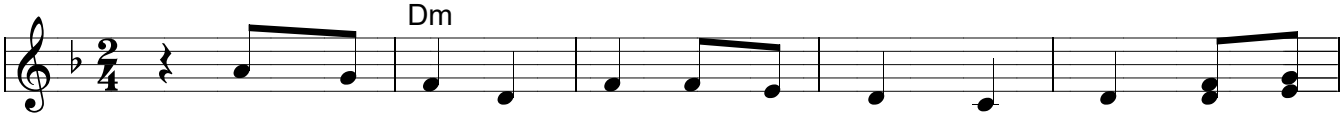

Chúng con xin tạ ơn Chúa uy quyền toàn năng, tình yêu

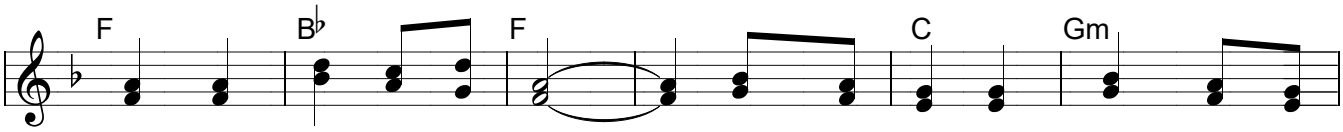

Chúa nào biết chi báo đền. Chúa muôn đời là Chúa khắp vũ

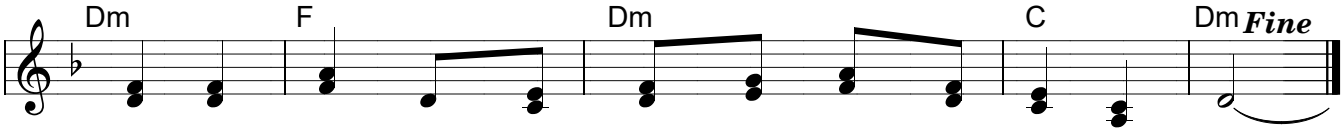

trụ trời đất, ngàn vinh quang cao chiếu hiển trị đời đời.

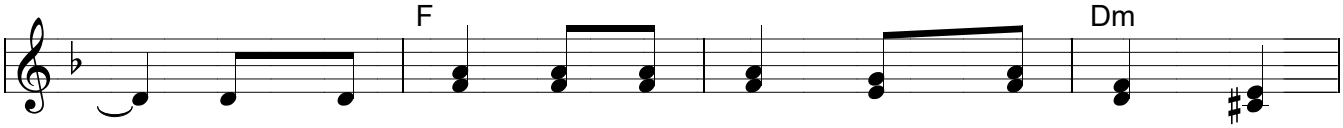

1. Vì Tình Chúa đã chất chứa trong trái tim Mẹ
2. Vì Tình Chúa ôi miên man muôn tháng năm không

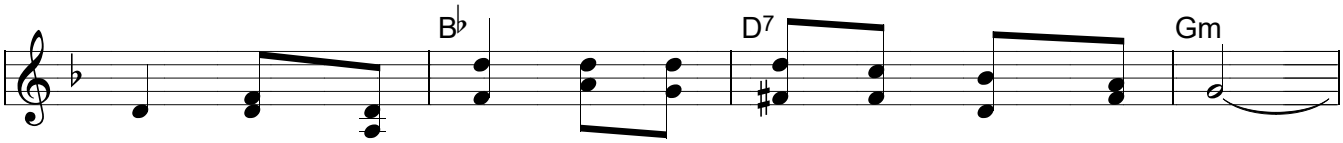

hiền, luôn trìu mến mãi cứu giúp chở che nguyện cầu.
tàn, dâng triều sóng vỗ lớp lớp biển khơi vang rền.

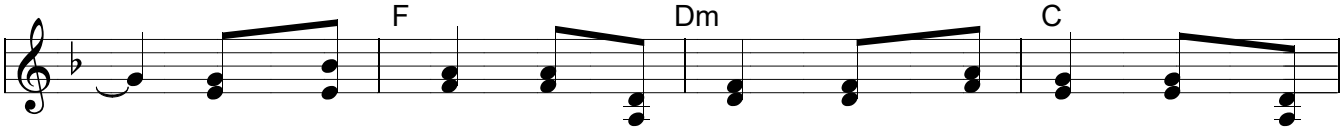

Ngàn phúc ân vẫn nhờ Mẹ, ngàn khổ đau cũng nhờ
Lòng Chúa thương ôi huyền diệu, quyền Chúa trên muôn thần

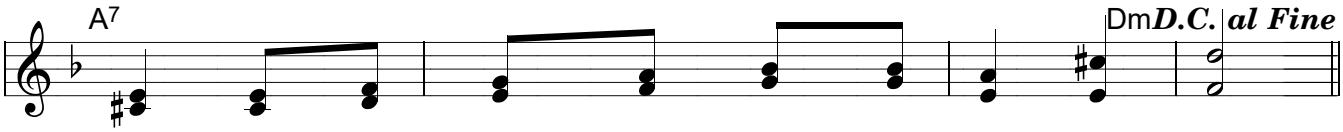

Mẹ, nhờ Mẹ thương dâng Chúa trót đời tạ ơn.
lực. Nguồn an vui chan chứa thánh ân không ngơi.